

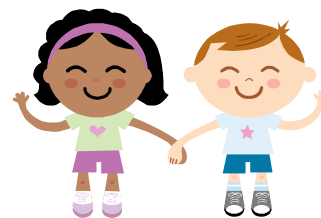

IL SORRISO

www.scuolainfanziasbaiz.it

scuolasbaiz@gmail.com



MAGGIO/GIUGNO

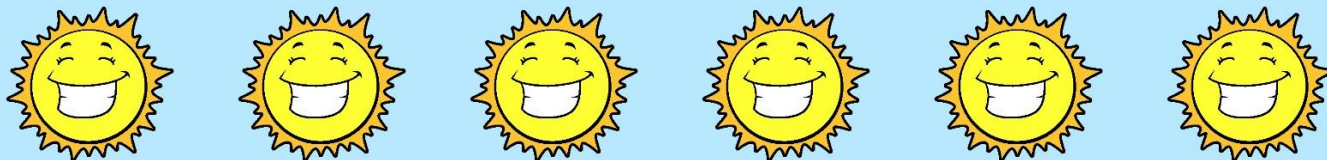

- Informiamo le famiglie che hanno provveduto a prenotare il DVD di sezione, che da **mercoledì 22** sarà possibile ritirarlo in segreteria.
- Ricordiamo alle famiglie che il **giovedì 30 Giugno** sarà l'ultimo giorno di scuola e seguiremo l'orario ridotto senza pranzo.
L'orario d'uscita sarà dalle ore 12.00 alle 12.30.
Il Pulmino partirà da scuola alle ore 11.50.



Un saluto speciale va agli Orsetti che lasceranno la scuola dell'infanzia per iniziare la grande avventura della Scuola Primaria.

Un grande ringraziamento va a tutto il personale della scuola e a voi famiglie che avete contribuito a rendere speciale l'esperienza dei vostri figli nella nostra bellissima scuola!

NOTIZIE IMPORTANTI DAL CONSIGLIO DI AMMINISTRAZIONE:

Vogliamo avvisare anche i genitori che non hanno potuto essere presenti durante l'assemblea generale di fine anno, che è stato approvato il bilancio dell'anno solare 2015 e il preventivo per l'anno 2016.

Il bilancio del 2015 si è chiuso con una perdita di 8.473,31 comprese le imposte, nonostante si sia cercato di fare alcune economie e monitorare costantemente i costi e le uscite in generale. Risparmi che si sono potuti fare solo su alcuni aspetti, ma non sui costi che gravano di più alla scuola come i dipendenti e la mensa, in quanto l'intento del Consiglio di Amministrazione è quello di continuare a dare un buon servizio ai piccoli bambini ed eventualmente migliorarlo dove è carente. Vi chiederete, la retta che i genitori pagano dove va? Ecco.. il contributo che voi famiglie date alla scuola attraverso le rette e le iscrizioni, nel 2015 è andato tutto per coprire solo il 78% del costo del personale. Va da se che rimangono fuori una buona fetta di costi che attualmente vengono coperti con il contributo del Comune di Sedegliano, del MIUR, della Regione e con tutti quei progetti a cui la scuola partecipa grazie all'impegno e alla dedizione delle insegnanti e alla partecipazione della comunità.



Per quanto riguarda la previsione per il 2016, evidenzia le maggiori difficoltà che incontreremo nella gestione visto la diminuzione del numero dei bambini iscritti (ben 20 in meno negli ultimi due anni), il che porta a una diminuzione degli incassi a fronte di costi fissi che purtroppo rimangono invariati. Questo aspetto fisiologico di calo demografico sta mettendo in difficoltà non solo noi, ma molte scuole dell'infanzia della zona.

Il CDA pertanto, analizzati i dati contabili e dopo un'attenta verifica delle prospettive per il prossimo anno, ha deliberato di fissare per l'anno scolastico 2016-2017 la retta mensile per i bambini residenti nel Comune di Sedegliano e frequentanti la Scuola dell'infanzia ad € 130,00.

Vi ricordiamo comunque che la nostra scuola è una delle paritarie con la retta più bassa della zona. *Alcuni esempi?* Vissandone: € 150 - Variano: € 155 - Bertiole: € 140 - Camino: € 130

Vorremmo ricordare come grazie alle attività extrascolastiche in cui i genitori sono i protagonisti (es. mercatino di Natale, lotteria di Natale e di fine anno) la scuola riesce a mettere in piedi dei laboratori molto importanti, come la Musica e ad acquistare materiale didattico. Pertanto ringraziamo di cuore le mamme e i papà che si sono impegnati in questo anno scolastico invitandovi a proseguire con queste belle iniziative che aiutano tanto la scuola.

Un' ultima notizia ci teniamo a lasciarvi prima di salutarci per le vacanze estive. In conseguenza dei lavori che sono stati eseguiti durante il corrente anno scolastico, si rende necessaria la sistemazione del giardino. Attualmente stiamo utilizzando in emergenza la parte davanti ma in questi mesi abbiamo lavorato molto ed anche i bambini hanno raccontato come vorrebbero e cosa desiderano ci sia nel nuovo giardino. Siamo partiti da qui e grazie ad un primo contributo che riceveremo dalla Provincia di Udine riusciremo a coprire parte della spesa per la realizzazione di questo parco e l'acquisto degli arredi e dei giochi per una spesa complessiva che si aggira circa sui € 30.000. Rimane poi la sistemazione del verde per una spesa stimata in circa € 12.000 per cui contiamo di ricevere il contributo del Comune di Sedegliano. E' un progetto nuovo in cui la scuola che c'è all'interno è portata all'esterno, su cui il consiglio e le insegnanti credono molto, vorremmo raccontarvi quanto sarà bello, funzionale, innovativo ma non vogliamo anticiparvi molto e vi invitiamo ad attendere settembre per poi testarlo con mano.



Ed ora..... BUONE VACANZE dal Presidente e dal Consiglio di Amministrazione tutto!!!!